青葉だより

令和４年　３月号

ご利用者様の素敵な笑顔♡

２階　カステラケーキ作り

2/16(水)は２階ロビーでの、おやつ作りの日です。
さぁ、準備万端！！
「カステラにチョコソースをかけ、生クリームとフルーツをトッピング」と作り方は簡単！
職員も一緒に飾り付けの手伝いをしました。
出来上がりを見た利用者の皆様は、笑顔で「美味しそう！」とご満悦❤
食べ始めた時、厨房職員から「バナナを忘れとるよ！」と届けてもらうハプニング！！
「チョコレートや苺が乗って、美味しかったよ」と皆様大満足のご様子でした。

３階の日常

２月２３日今日は天皇誕生日。　昼食はごちそうです。
“わぁ美味しそう”、“どれから食べようか” など隣の人とお話しながら食べておられました。
食べる楽しみは心身ともに元気の秘訣です。
おやつのフルーツポンチの後は、身体、手足を動かすリラックス体操をしました。
自分で出来る範囲の運動を、明るく元気に出来るように支援しています。

4階　鍋パーティー

令和３年２月７日は鍋パーティー！
お鍋や食器、具材を用意し、お鍋に盛り付けていきます。白菜やしめじ、にんじん、お肉やお魚を入れたらお鍋からはみ出しそう！
そのままでは食べづらい利用者様には、刻んで食べてもらいました。
出来上がったときは、お鍋のいい匂いが４階フロアーに漂っていました！

野菜を刻んでいます！！

鍋の中に具材を入れていきます！

鍋の仕込み完了しました♡

美味しそうに
食べられています！

笑顔で、鍋を囲みながら
食べました♪

みんなで食べると、楽しいですね♡

節分　豆まきしたよー！

鬼はー、外！！
福はー、内！！
勢いよく、豆まき♡

目の前に鬼さん
やってきたー！

大きな鬼さんやな

怖いよー！
豆で、鬼退治！

ディ(通所)冬の行事

12 月のおやつ作りは、クリスマスケーキをデコレーションしました。
1 月には、新年会として、昼食に寄せ鍋とおにぎりを提供しました。
今年はコロナの影響により、例年 1 月に行っていた餅つき大会の餅が使えないため、もち米と白米を混ぜて餅を作り、ホットプレートで焼き目を付け，焼餅ぜんざいを提供しました。
みなさんには、おいしかったと喜んでいただきました。
コロナもまだ収まらず大変な状況ですが、「デイケアにきて良かった！」、「また行きたい！」と思ってもらえるよう職員一同頑張っていきます。

科学的介護情報システム（LIFE）について

令和3年4月に厚生労働省より令和3年度介護保険制度改定が全国の介護サービス事業所に通達され、新たに【**科学的介護情報システム（LIFE）**】の導入が決定されました。
すでに全国の多くの介護保険施設で実施されています。
これに伴い当事業所におきましても、本年 4 月からの導入を決定致しました。

科学的介護情報システム「LIFE」とは

1）利用者の情報や介護サービス提供に関する内容のデータを厚生労働省へ提出すること

2）データ解析によるフィードバックの活用によって、科学的に裏付けられた介護の実現を目指しサービスの質の向上を図る取り組みをする

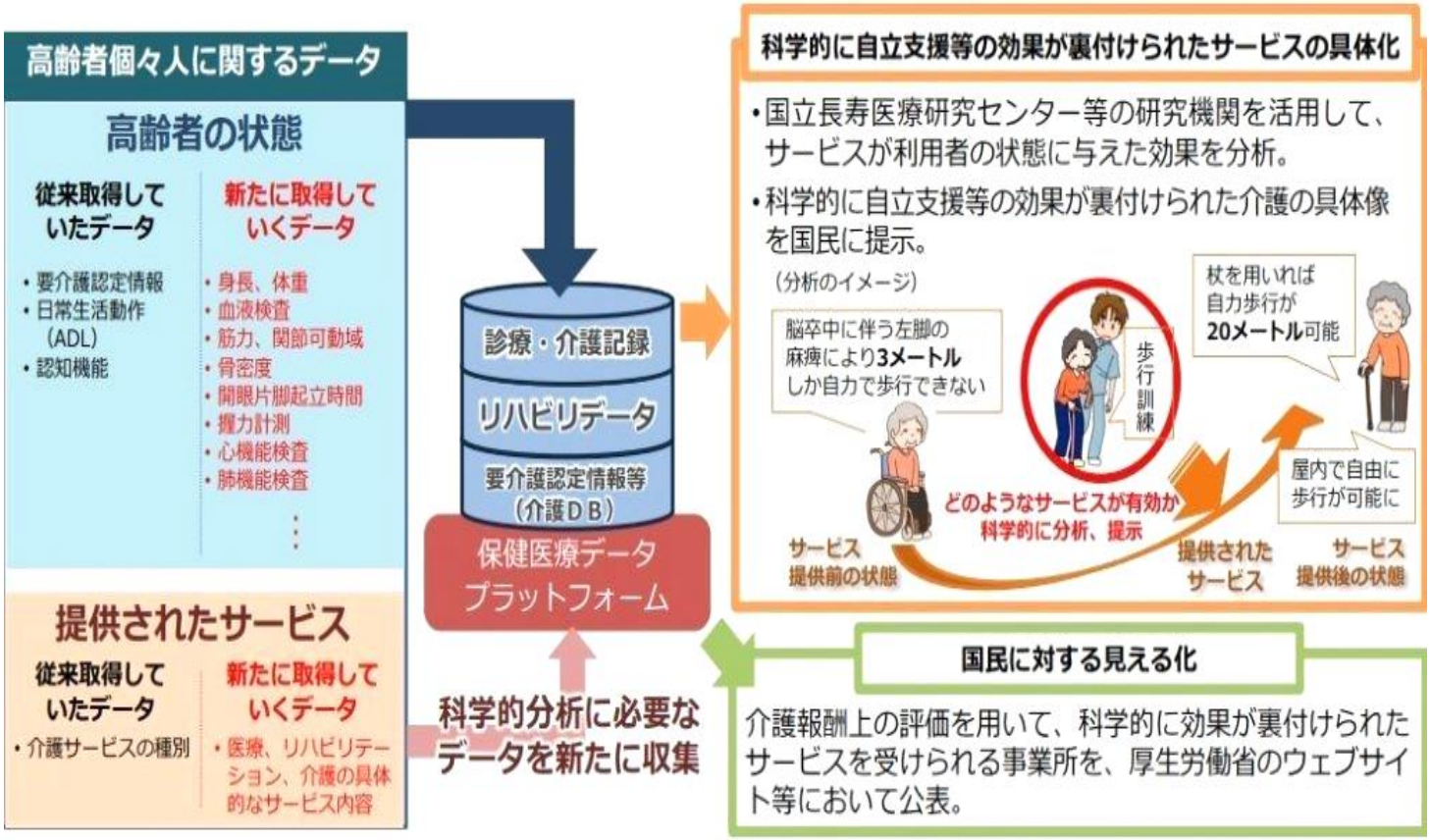

科学的介護情報システム（LIFE）の活用等における加算の一覧（介護老人保健施設）です

① 科学的介護推進体制加算（Ⅱ）60円／月	⑤ 自立支援促進加算　300円/月
② リハビリテーションマネジメント計画書情報加算　33円/月	⑥ かかりつけ医連携薬剤調整加算　100/月
③ 褥瘡マネジメント加算（1）3円/月、（Ⅱ）13円/月	⑦ 栄養マネジメント強化加算　11円/月
④ 排泄支援加算（1）10円/月、（Ⅱ）15円/月、（Ⅲ）20円/月	⑧ 口腔栄養管理加算　110円/月

※青葉荘では令和4年4月から黄色箇所の加算算定を行います

若手介護職員研修

若手介護職員１２名を対象に、介護課長・主任を交えて質疑応答形式での研修を行いました。
事前のアンケートにもとづいた悩みや疑問などを主に、社会人としてのマナー、業務に対する考えと行動、職員としての心構え、介護技術などが研修テーマです。
職員同士が上下の区別なく自由闊達に議論でき、笑顔の絶えない研修でした。

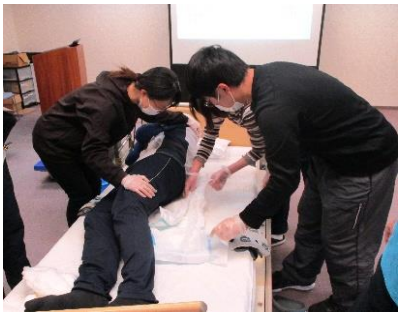

〈考察〉 日頃あまり、若手職員と話をする機会が少なかったので、今回人間関係やご利用者への対応の仕方そして日々の悩みなど、新たな発見ができました。
自分たちも、今までの仕事の仕方を振り返ることが出来、直していかなければいけない所など気付かせてもらった箇所も多くありました。
研修で学んだことを生かして日々の仕事に励んでもらい、青葉荘を背負っていく若手の職員が、今後も働きやすい職場環境を作っていけたらと考えています。（介護副主任　渡辺奈津子）

新入職員紹介

本年１月より看護師として、主に薬剤調合部門で働いています 垣内はるみ です。
市立八幡浜総合病院で約 30 年働き退職していましたが、松田先生のお誘いで、第２の人生と思い入職しました。
スタッフの皆さんがやさしく、とっても働きやすい職場です。
少しでも御利用者様のお役にたてばと思っております。
よろしくお願いいたします。

編集後記

今年度、最後の広報誌です。
１年間、色々な行事を掲載し、またご利用者の沢山の笑顔見ていただく事が出来ました。
今後も青葉荘でのご様子をお伝えしていきたいと思います。

介護職員Ｔ 他広報委員

青葉だより　令和４年３月号

発行日　令和 4 年 3 月 15 日
発行所　〒796-0001
愛媛県八幡浜市向灘 229 番地 14
社会福祉法人ことぶき会　介護老人保健施設青葉荘
TEL 0894-22-5855
FAX 0894-22-5400
e-mail　aobaso@globe.ocn.ne.jp
ホームページ　http://rouken-aobaso.jp/

青葉荘　ホームページ　検索